

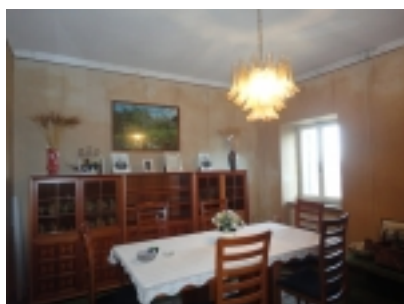

camera



sala



facciata

Categoria: [Case nei Borghi e Castelli - Immobiliare Jesi](#)

Città: Mergo

Descrizione:

In un paese di origine medioevale, antico castello del contado di Jesi, in collina a 400 mt e 4 km dalla superstrada, 30 minuti da aeroporto e dal mare, a 10 minuti dal parco "Gola della Rossa - Frasassi", ***ampio appartamento in ottimo stato al 1° piano di complessivi 140 mq con ingresso per due sole unita' in piazza centrale, vicino alla chiesa di San Lorenzo del 1200.***

L' appartamento ha gran parte dei locali esposti a sud, molto luminosi con vista del paese e della valle, in ottimo stato ristrutturati negli anni 80. Caratteristiche peculiari sono ampie finestre, soffitti oltre i 2,70 mt e comode scale di ingresso.



ingresso piazzetta



vista

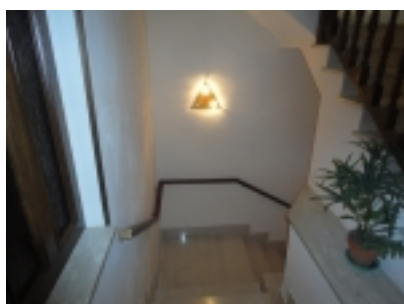

scale



cucina

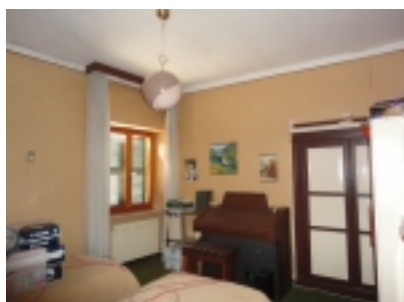

camera

L' appartamento e' formato da una grande cucina, sgabuzzino , 3 camere matrimoniali, uno studiolo , ampia cabina armadio, doppi servizi .

Il paese di Mergo , completamente ristrutturato e con i principali servizi , conserva antichi monumenti e ruderi di insediamenti romani e, nelle vicinanze, anche della civiltà picena.

Tipologia: Appartamento

Regione: Marche

Provincia: Ancona

Dimensioni: 140 mq.

Price: euro 85.000

Strada di Accesso: Comodo accesso dalla piazzetta interna del paese. Facilita' di parcheggio

Contesto/Posizione: In collina con ampia vista della vallata



bagno

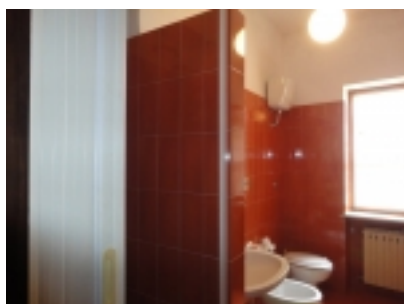

doccia

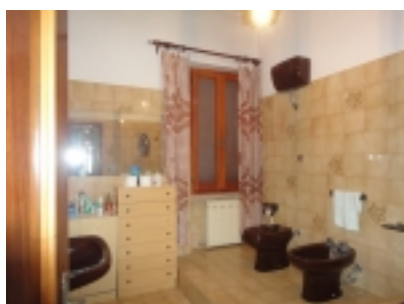

bagno

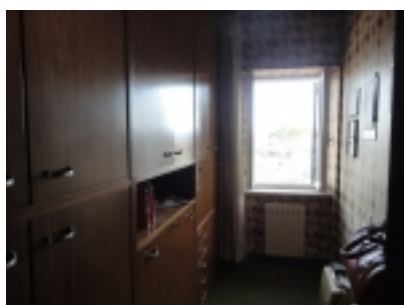

studiolo



Planimetria