



villetta



villetta

Categoria: [Appartamenti e Case - Immobiliare Jesi](#)

Città: Jesi

Descrizione:

In zona semicentrale , vicino ai principali servizi e impianti sportivi, ***villetta unifamiliare su due livelli per complessivi 230 mq con giardino recintato che circonda la casa e con un box per attrezzi .***

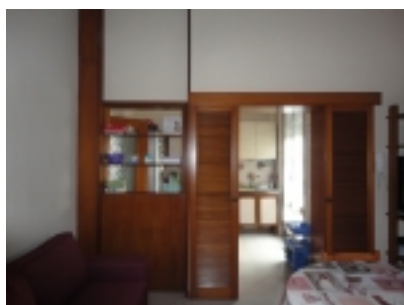

salotto

L' edificio in muratura e cemento armato degli anni 70 e' in perfette condizioni strutturali tali da non richiedere alcun lavoro di manutenzione nell' immediato .

Il piano terra , con soffitti molto alti di 3,55 mt , e' ora utilizzato come garage e magazzino , ma gia' predisposto con porte e



camera

finestre per realizzare un appartamento di 100 mq . Se necessario una parte del piano terra puo' essere , in alternativa , lasciato per garage per camper viste le altezze e l' idonea saracinesca di ingresso .



corridoio

Il piano primo si raggiunge con ampia scala interna , e ' formato da cucina abitabile e con terrazzo, salotto , 3 camere matrimoniali , una cameretta e un bagno .



camera

Al piano secondo , raggiungibile tramite scala retrattile , abbiamo la soffitta per l' intera superficie della casa , con altezze in gran parte comprese fra gli 1,5 e 3 mt .

Il box attrezzi e legnaia posto nel retro e' in regola dal punto di vista catastale e urbanistico , molto utile come piccolo deposito .

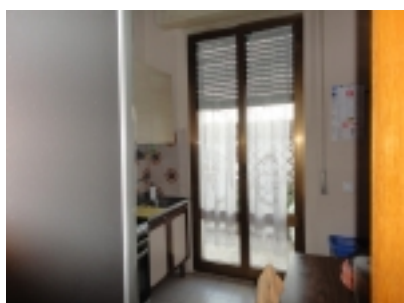

cucina

Il riscaldamento e' tradizionale con caldaia a metano e termosifoni ma il vano tecnico ha dimensioni sufficienti anche per utilizzare generatori di tipo diverso .

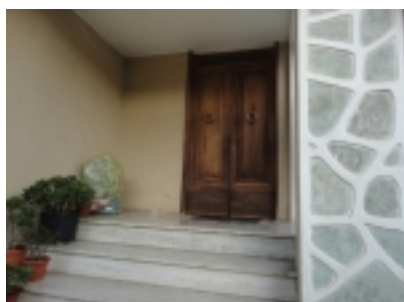

ingresso



giardino



giardino



ingresso



Planimetria catastale 1 ° piano



Planimetra piano terra

Tipologia: villetta

Regione: Marche

Provincia: Ancona

Dimensioni: 230 mq.

Price: euro 300.000

Giardino / Terreno: terreno che circonda la casa e area piastrellata sul d'avanti.

Contesto/Posizione: In zona semicentrale vicino ai principali servizi



Planimetria soffitta